www.unescoetxea.org

2011
MEMORIA
UNESCO ETXEA

RUPER ORMAZA PRESIDENTE • MIKEL MANCISIDOR DIRECTOR

Mikel Mancisidor y Ruper Ormaza con Gretchen Kalonji, subdirectora general de Ciencias Naturales de la UNESCO, durante su visita a la sede de Bilbao de UNESCO Etxea. Mayo 2012.

Un año más, y van cuatro, debemos comenzar esta carta de presentación de nuestra MEMORIA ANUAL DE ACTIVIDADES con una mención a la dura crisis por la que estamos pasando.

Son muchas las organizaciones de nuestro tipo que han debido reducir personal o cerrar programas. UNESCO Etxea, por el momento, aguanta la situación tras durísimas medidas de control y previsión. Sin embargo, tenemos la convicción de que las formas de funcionar, de trabajar y de conseguir fondos que conocíamos y que son habituales entre las instituciones de nuestro tipo ya se han quedado viejas, ya no sirven, ya no funcionan.

Tenemos que aprender a desarrollar fielmente nuestra MISIÓN al tiempo que nos organizamos y financiamos de formas nuevas. No nos resulta fácil, pero sabemos que o cambiamos o perecemos por el camino.

Y no queremos perecer no porque pensemos en nuestra supervivencia como un fin en sí mismo, sino porque estamos plenamente convencidos de que los trabajos que realizamos en UNESCO Etxea son hoy más importantes y útiles que nunca para nuestra sociedad.

De esta crisis deberíamos haber aprendido que nuestros problemas son globales, que dependemos todos de todos, que las ideas del desarrollo humano deben servir para todos: para los países del Sur y para los del Norte.

Deberíamos haber aprendido que los derechos son indivisibles de las responsabilidades, de la participación, de la corresponsabilidad ciudadana. Deberíamos vislumbrar que las soluciones que debemos ensayar no tienen un ámbito local o siquiera europeo, sino global.

No sabemos cuál es la respuesta adecuada a los difíciles problemas de nuestro tiempo… y, de hecho, desconfiamos de quienes creen tener respuestas simples para problemas múltiples y complejos. Pero de lo que sí estamos seguros es que las vías de salida a esta crisis no pueden estar en la repetición de lo que conocimos, no podemos confiar en una vuelta al lugar de donde veníamos.

Por el contrario, las energías de futuro vendrán de una mayor y mejor gobernanza global, donde las personas importen más que los mercados, donde la innovación y las fuerzas de la economía estén al servicio del desarrollo humano sostenible para todos los pueblos. Donde la cultura, la educación y la ciencia sean de todos y para todos.

Es por eso que creemos que el mandato de la UNESCO y el trabajo de UNESCO Etxea son hoy más necesarios y más actuales que nunca. Es por eso que te animaos a enriquecerte sumándote a este empresa: haciéndote socio (¡sí, necesitamos tu ayuda!), participando en nuestras actividades, siguiéndonos en las redes sociales o presentándonos a nuevos amigos o colaborares.

Redacción: Equipo UNESCO Etxea
Producción editorial: SRB, S.L.
Edición: Junio 2012
Edita: UNESCO Etxea
Isozaki Atea – Plaza de la Convivencia
Paseo de Uribitarte 12, Local 2
48001 **Bilbao**
Tel.: 94 427 64 32 Fax: 94 427 25 48
Zapatería 8.
01001 **Vitoria-Gasteiz.**
Tel.: 945 26 41 96
info@unescoetxea.org

Organización de las Naciones Unidas para la Educación, la Ciencia y la Cultura
Hezkuntza, Zientzia eta Kulturarako Nazio Batuen Erakundea
unesco etxea
centro unesco euskal herria
centre unesco pays basque
unesco centre basque country

UNESCO Etxea
www.unescoetxea.org

Síguenos en:

Impreso en papel 100% reciclado y reciclable, blanqueado sin ningún tipo de cloro.
Con su utilización se han ahorrado en la publicación de esta memoria: la tala de 1 árbol, el uso de 415 litros de agua, el consumo de 355 kilovatios/hora y la emisión de 87 kg de CO_2

QUIÉNES SOMOS

UNESCO Etxea - Centro UNESCO del País Vasco es una asociación sin ánimo de lucro (ONG) creada en 1991 para promocionar en el ámbito vasco los principios y programas de la UNESCO (Organización de Naciones Unidas para la Educación, la Ciencia y la Cultura).

Declarada de Utilidad Pública en 2006, actualmente está compuesta por 124 socios/as que constituyen la base social de la institución.

ORGANIGRAMA UNESCO ETXEA

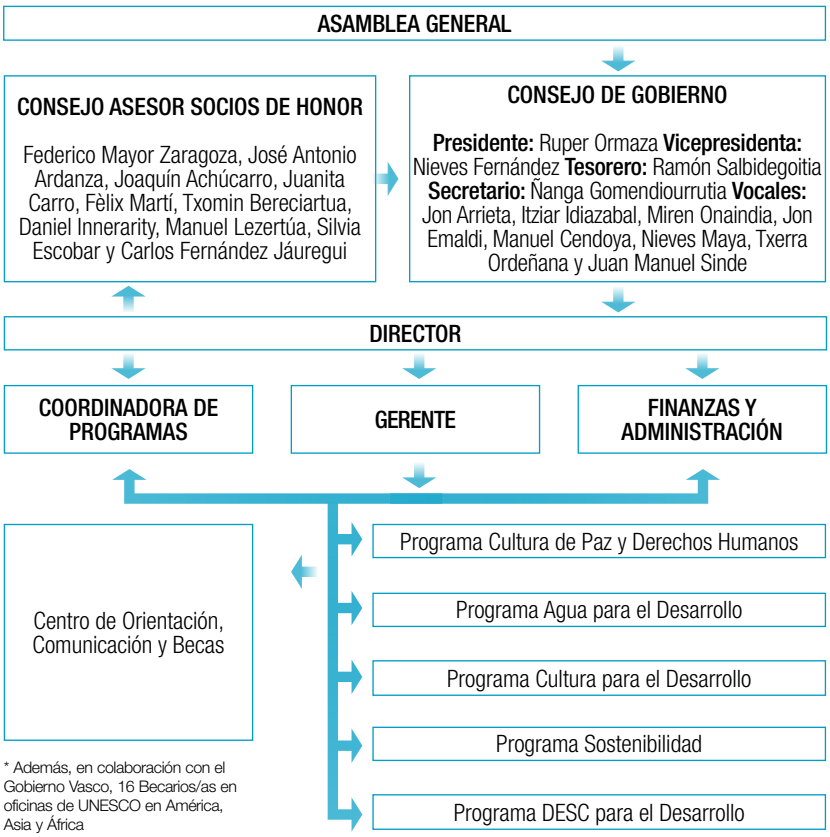

* Además, en colaboración con el Gobierno Vasco, 16 Becarios/as en oficinas de UNESCO en América, Asia y África

MISIÓN, VISIÓN

MISIÓN

Compartimos el mandato de la Constitución de la UNESCO de construir una paz justa y digna partiendo de la persona, su dignidad y su valor supremos, para lo cual nos constituimos, como sociedad civil de la UNESCO, en una asociación solidaria vasca de vocación internacional que:

- Está presente activamente en iniciativas y redes locales e internacionales.
- Fomenta la interrelación transformadora entre la sociedad vasca y la comunidad internacional, especialmente la UNESCO y la ONU.
- Aporta opinión y criterio propios, por medio de la investigación, la incidencia, la formación, la innovación y la divulgación.

VISIÓN

Trabajamos por una Cultura de Paz y por un Desarrollo Humano Sostenible con derechos y responsabilidades. Trabajamos por un mundo en el que las personas, las organizaciones sociales, las comunidades lingüísticas y culturales y los pueblos cuenten para la construcción de una ciudadanía global democrática. Formamos un grupo humano creativo, participativo, paritario y activo identificado con la Misión y Valores.

Parte del equipo profesional y del Consejo de Gobierno de UNESCO Etxea durante nuestra jornada cultural en Enkarterri-Encartaciones.

PRINCIPALES REDES Y ALIANZAS

Una institución en alianza con la UNESCO y las Naciones Unidas que cuenta con...

- Estatus de Relaciones Oficiales con la UNESCO.
- Estatus Consultivo ante el Consejo Económico y Social de las Naciones Unidas (ECOSOC).
- Asociada al Departamento de Información Pública de las Naciones Unidas (DIP).
- Miembro del equipo de coordinación estatal y Coordinadora autonómica de la Red de Escuelas Asociadas a la UNESCO (Red PEA).
- Miembro de la Red UNESCO de Bibliotecas Asociadas (UNAL).

Y que colabora con:

- Comisión Española de Cooperación con la UNESCO.
- Campaña del Milenio de las Naciones Unidas.
- Oficina de la Alta Comisionada de las Naciones Unidas para los Derechos Humanos (OHCHR).
- Programa de las Naciones Unidas para el Desarrollo (PNUD).

...que forma parte activa de una sociedad civil internacional que trabaja en red colaborando con...

- Federación Mundial de Asociaciones Clubes y Centros UNESCO (FMACU).
- Confederación Española de Centros y Clubes UNESCO (CECU)
- Conferencia de ONG con Estatus Consultivo ante las Naciones Unidas (CONGO).
- Foro Mundial de Redes de la Sociedad Civil (UBUNTU).
- Water Assessment and Advisory Global Network (WASA-GN).
- Coordinadora de ONGD – España (CONGDE) (Grupos de agua y cambio climático y de lucha contra la pobreza).
- Federación de Asociaciones de Defensa y Promoción de los Derechos Humanos-España.
- Red del Observatorio de Derechos Culturales de Friburgo.
- Unescocat-Centre UNESCO de Catalunya e Institut Linguapax.
- Foro Rural Mundial.
- Fundación Cultura de Paz.
- Global Campaign for Climate Action.
- End Water Poverty Coalition.

...que actúa desde Euskadi en lo local y en lo global en diversas iniciativas con...

- Cátedra UNESCO sobre Desarrollo Sostenible y Educación Ambiental de la UPV/EHU.
- Cátedra UNESCO sobre Patrimonio Lingüístico Mundial de la UPV/EHU.
- Coordinadora de ONGD de Euskadi (Grupo de incidencia política).
- Foro de Asociaciones de Educación en Derechos Humanos y por la Paz (Vicepresidencia).
- Patronato de la Reserva de la Biosfera de Urdaibai.
- Instituto Pedro Arrupe de la Universidad de Deusto.
- Euskaltzaindia.
- Consorcio de Aguas Bilbao Bizkaia.
- Garapen Bidean.
- Fundación Amalur.
- Geoparque de la Costa Vasca.
- Club de remo San Nicolás. Portugalete.
- Foro Religioso Popular.
- Karpin Abentura.
- Fundación Valle Salado de Añana.

BECAS Y PUBLICACIONES

PROGRAMA DE BECAS UNESCO

- **1997 – 2011**
- **152 PERSONAS**
- **EN 43 PAÍSES**

Becas UNESCO por continentes

- AMÉRICA 79
- ASIA 39
- ÁFRICA 29
- OCEANÍA 5
- **TOTAL 152**

Becas UNESCO por sexo

- MUJERES 118
- HOMBRES 34
- **TOTAL 152**

PUBLICACIONES 2011

En la colección 'Ensayos UNESCO Etxea' de la Ed. Catarata:

Disponibles en www.catarata.org

- Claves para entender los nuevos derechos humanos.

Traducciones a castellano y euskera de documentos de las Naciones Unidas y la UNESCO:

Disponibles en www.unescoetxea.org

- Comunicar la sostenibilidad. Guía para periodistas.
- Giza Garapenari buruzko Txostena 2011. Iraunkortasuna eta ekitatea: Etorkizun hobea guztiontzat.
- Turismoa, kultura eta garapen iraunkorra.

Publicaciones propias y en colaboración con otras entidades:

Disponibles en www.unescoetxea.org

- Cátedras UNESCO vinculadas a las Reservas de la Biosfera.
- Derechos culturales. Documentos básicos de Naciones Unidas.
- Servicios de los ecosistemas y bienestar humano. La contribución de la Evaluación de los Ecosistemas del Milenio.

PROGRAMAS

El desarrollo humano y sostenible y la Paz justa y duradera para todas las personas, objetivos por los que trabaja UNESCO Etxea, sólo se alcanzarán con el respeto de los Derechos Humanos. Por ello, incorporamos el Enfoque basado en Derechos Humanos en todos los programas y acciones que desarrollamos.

De entre todas las actividades realizadas por UNESCO Etxea durante 2011, destacamos las siguientes:

AGUA PARA EL DESARROLLO

Día Mundial del Agua. San Sebastián, 22 de marzo.

UNESCO Etxea continúa con su labor de sensibilización e incidencia en materia de agua y desarrollo humano, siempre desde la perspectiva de los derechos humanos y equidad de género, impulsando el papel de las políticas públicas y del sector privado en la defensa del derecho humano al agua y al saneamiento.

Por un lado organizamos e intervenimos en diferentes cursos y seminarios a nivel internacional, estatal y autonómico. Por otro participamos en plataformas y campañas internacionales con el objetivo de lograr el cumplimiento del derecho al agua y poner fin a la crisis global del agua y el saneamiento, incidiendo ante responsables políticos, medios de comunicación y organizaciones de desarrollo.

Ejemplo de ello es la organización de un seminario en el marco de la Semana Mundial del Agua de Estocolmo, foro anual clave en materia de agua a nivel internacional, junto con organizaciones de referencia como ACRA y UN-HABITAT, para la introducción del enfoque basado en los derechos humanos y la participación comunitaria en el abastecimiento público de agua en Tanzania.

Hemos publicado artículos centrados en la defensa del derecho humano al agua en las revistas 'Tiempo de paz' del Movimiento por la Paz, el Desarme y la Libertad (MPDL), 'Es Posible' de la Alianza por el agua y 'Ahotsa' de la Coordinadora de ONGD de Euskadi. Con el ánimo de involucrar y sensibilizar a la sociedad vasca, organizamos en el Acuarium de San Sebastián, junto con el diario 'Noticias de Gipuzkoa', los actos de conmemoración del Día Mundial del Agua bajo el lema 'Agua para las ciudades: respondiendo al desafío urbano'.

Más información en: www.unescoetxea.org

CULTURA PARA EL DESARROLLO

Visita ICOMOS-IFLA a Salinas de Añana. 11 de febrero.

UNESCO Etxea ha realizado un importante esfuerzo durante 2011 por transversalizar la cultura en el desarrollo humano a partir de sus diferentes áreas de trabajo.

Hemos colaborado en diferentes actividades como la celebración del Día Mundial del Patrimonio Audiovisual, el Día Internacional de la Lengua Materna o el 20º aniversario de los Informes de Desarrollo Humano y hemos participado en numerosos encuentros nacionales e internacionales en materia de cultura como el seminario 'Las relaciones entre comunicación y cultura para el desarrollo' o el foro 'Memoria e identidad en Uruguay'.

A través de la traducción y publicación en inglés del documento 'Cultura y Desarrollo. Evolución y perspectivas', la publicación 'Derechos culturales. Documentos de referencia de Naciones Unidas', o el seguimiento a la labor de la Experta Independiente de los Derechos Culturales, UNESCO Etxea se ha sumado a la reflexión internacional en estos ámbitos.

En lo referente a patrimonio cultural, se ha trabajado especialmente en el ámbito de los paisajes culturales de Laguardia y de Salinas de Añana, realizando diversas actividades en torno a los mismos. Se ha apoyado al Valle Salado de Añana en su inclusión en la Lista Indicativa de España, lo cual la habilita como candidatura al reconocimiento ante la UNESCO como Patrimonio Mundial.

En el marco de la promoción de las lenguas y la diversidad cultural, UNESCO Etxea, como Delegación de Linguapax, ha apoyado junto con la Cátedra UNESCO de Patrimonio Lingüístico Mundial de la UPV, el Encuentro Internacional de jóvenes europeos hablantes de lenguas minorizadas.

Más información en: www.unescoetxea.org

CULTURA DE PAZ Y DERECHOS HUMANOS

Mural 'Itxaropen Argia – La luz de la Esperanza'. Cantón de Anorbin, Vitoria-Gasteiz.

Durante el año 2011, UNESCO Etxea ha permanecido fiel a su idea de que la Cultura de la Paz es la esencia de un nuevo humanismo. Si queremos construir una sociedad realmente democrática, abierta, participativa, tolerante y justa, una sociedad que, en definitiva, se comprometa con el respeto de los Derechos Humanos de todas las personas, tenemos que seguir trabajando, tratando de incidir en los poderes públicos y buscando la corresponsabilidad consciente y comprometida de la ciudadanía.

Por todo ello, hemos participado activamente en iniciativas sobre paz y convivencia en el ámbito vasco. Somos miembros del Consejo Consultivo para el seguimiento del Plan de Convivencia Democrática del Gobierno Vasco, asumimos la coordinación de alguna de sus actividades y participamos en diferentes iniciativas formativas sobre cultura de paz y derechos humanos ofrecidas en el marco del Plan. Asumimos la Vicepresidencia del Foro de Asociaciones en Derechos Humanos y por la Paz. Asimismo, hemos contribuido con nuestra opinión en procesos de gran relevancia en el desarrollo del actual proceso de paz en nuestro país. Comparecimos ante la ponencia de víctimas de vulneraciones de Derechos Humanos en un contexto de violencia de motivación política del Parlamento Vasco, y presentamos un documento de propuestas para la convivencia ante el Consejo Consultivo.

Durante el año 2011, además, hemos continuado trabajando en pro de la Educación para la paz en los centros educativos. Así, se ha coordinado la participación de ocho centros educativos vascos en la Red de escuelas asociadas a la UNESCO y se ha gestionado la participación de cinco de ellos en la 'Experiencia Fotográfica Internacional de los Monumentos (EFIM)', iniciativa del Consejo de Europa. Dos estudiantes vascos fueron premiados por sus fotografías sobre el patrimonio cultural de su entorno y participaron en un encuentro internacional de jóvenes celebrado en Estrasburgo.

Coordinamos, junto a Garapen Bidean y el Itinerario Muralístico de Vitoria-Gasteiz, la realización del mural 'Itxaropen Argia – La luz de la Esperanza' en el Cantón de Anorbin en Vitoria-Gasteiz, donde un grupo de artistas y vecinos y vecinas de la ciudad plasmaron sus propias reflexiones sobre la igualdad de género. Aprovechando este gran mural, se presentó en Vitoria el libro '1.325 Mujeres Tejiendo la Paz' y se estrenó el documental 'No solo dos Colores', de Sandra Santos, a través del cual se traslada el proceso participativo de construcción del mural.

Más información en: www.unescoetxea.org

SOSTENIBILIDAD

Iniciativa 'A limpiar el mundo'. Ikastola Lauaxeta. Limpieza del Parque de Arriandi. Amorebieta, 27 de octubre.

Con la participación de 3.000 personas de 26 municipios vascos, compartiendo el objetivo común de limpiar, reparar y conservar el medio ambiente, hemos coordinado en Euskadi la iniciativa 'Garbitu dezagun mundua/A limpiar el mundo', campaña medioambiental internacional apoyada por el Programa de las Naciones Unidas para el Medio Ambiente (PNUMA) con la que hemos contribuido al Decenio de las Naciones Unidas de la Educación para el Desarrollo Sostenible. Además, hemos editado en castellano y euskera el material multimedia educativo 'Enseñanza y Aprendizaje para un Futuro Sostenible'.

Con la celebración de una jornada de plantación de árboles autóctonos en el Parque Natural de Urkiola con jóvenes de diferentes orígenes nos hemos adherido a la campaña internacional del PNUMA 'Plantemos para el planeta' en el marco del Año Internacional de los Bosques 2011.

Seguimos presentes en Urdaibai, donde hemos celebrado las jornadas formativas 'El Programa MaB y su aplicación en la Reserva de la Biosfera de Urdaibai'. Además, hemos editado la publicación 'El modelo Cátedra UNESCO – Reserva de la Biosfera'.

El proceso de Evaluación de Ecosistemas del Milenio celebró en Bilbao su 'Reunión Internacional de las Evaluaciones Subglobales' en la que participaron 70 personas expertas de más de 28 países del mundo. Para dar a conocer al público los resultados de esta reunión y los avances del proyecto, organizamos una jornada abierta al público, y asimismo hemos editado la publicación 'Servicios de los Ecosistemas y Bienestar Humano'.

Es necesario destacar la publicación de 'Comunicar la sostenibilidad. Guía para periodistas', edición revisada, actualizada y adaptada del original de la UNESCO, que fue presentada en Madrid y Bilbao con gran éxito.

Más información en: www.unescoetxea.org

CENTRO DE ORIENTACIÓN, COMUNICACIÓN Y BECAS

El Centro de Orientación Comunicación y Becas de UNESCO Etxea, promovido por la Diputación Foral de Bizkaia, ha atendido a más de 1.800 personas usuarias del Centro. El motivo más frecuente de sus consultas son las posibilidades de empleo y de realización de prácticas profesionales en el Sistema ONU. Cuentan también con gran demanda la búsqueda de información y documentación de ONU y UNESCO y las

consultas referidas a las actividades organizadas por UNESCO Etxea.
Gracias al Programa de Becas ONU del Gobierno Vasco, nueve personas se han incorporado a las oficinas de la UNESCO en seis países de Asia y América. Además, siete personas han renovado su beca por un segundo año.

Hemos gestionado un fondo documental formado por más de 3.400 títulos, 35 publicaciones periódicas, materiales didácticos y audiovisuales y documentación oficial de las Naciones Unidas y la UNESCO.

La página web ha recibido un total de 130.896 entradas, se han publicado 115 noticias, se han editado ocho boletines de noticias a los que están suscritos más de 500 personas y se han enviado 30 e-mails informativos a más de 2.000 contactos. También hemos reforzado nuestra presencia en la red social Facebook, en la que nos siguen 900 personas, y en nuestro canal You Tube.

IV Foro sobre Derechos Humanos. 'La educación como estrategia de construcción de la paz'. Con Asunción Valderrama, Manuel Dios Diz y Pilar Dosal. Bilbao, 8 de noviembre.

Más información en: www.unescoetxea.org

EVENTOS

❶ 20º ANIVERSARIO DE UNESCO ETXEA

El 9 de junio de 2011 UNESCO Etxea celebró su 20º aniversario con dos actividades:

La mañana estuvo dedicada al Programa de Becas UNESCO. En la Plaza de la Convivencia de Bilbao se realizó una original acción 'artivista' titulada '¡Convivamos el mundo! ¡Únete a esta gran corriente!' que promovió el encuentro y la convivencia, el diálogo, la cooperación, las redes y la reflexión sobre un mundo más justo y más humano. Esta actividad conectó simbólicamente las dos Torres Isozaki mediante un gran mural, elaborado por las personas asistentes.

Por la tarde se celebró la mesa redonda 'Si hay crisis de valores, encontremos respuestas. Reflexión para un nuevo humanismo' con la participación de Daniel Innerarity, Socio de Honor de UNESCO Etxea, y Vincent M. Guzmán, Director Honorífico de la Cátedra UNESCO de filosofía para la paz de la Universitat Jaume I, Castellón.

❷ IV ENCUENTRO BIENAL DEL COMITÉ ASESOR DE SOCIOS DE HONOR

El 21 de septiembre de 2011, Día Internacional de la Paz, con ocasión del 4º Encuentro bienal del Comité Asesor de sus Socios de Honor, UNESCO Etxea presentó en Vitoria-Gasteiz la Declaración institucional 'Hacia un nuevo humanismo'.

En el marco de este encuentro se rindió homenaje a Federico Mayor Zaragoza, Socio de Honor de UNESCO Etxea y Presidente de la Fundación Cultura de Paz, y a Paul Ortega, Director de UNESCO Etxea entre los años 1991 y 2004.

❸ CONCURSO 'DAME UN MINUTO DE PAZ'

En su 2ª edición, el concurso de vídeos 'Dame 1 minuto de…' se dedicó al concepto de paz positiva, la paz que va más allá de la ausencia de guerras, aquella que tiene que ver con la justicia social, la igualdad, que permite el desarrollo digno de personas y pueblos y que garantiza el cumplimiento de sus derechos.

La pieza ganadora del primer premio de la categoría principal fue 'Nos-otr@s', escrito y dirigido por Ibán González, de Gipuzkoa. El galardón 'Unesco Etxea por una Cultura de Paz' le correspondió a Mikel Cenecorta, de Basauri, con 'Y nosotros sin saber...'. En la categoría 'Ekin eta Egin', para menores de 18 años, la vencedora fue la getxotarra María Casanueva con el video '¿Con qué visión del mundo te quedas?'. Los tres vídeos galardonados pueden ser vistos en el canal youtube de UNESCO Etxea.

❹ INAUGURACIÓN DE LA SEDE DE UNESCO ETXEA EN VITORIA-GASTEIZ

El 10 de junio se inauguró en Vitoria-Gasteiz, en la calle Zapatería, nº 8, la sede alavesa de UNESCO Etxea. Durante el acto de inauguración se firmó el acuerdo al que han llegado UNESCO Etxea y el Ayuntamiento de Vitoria. En el acto tomaron la palabra el Alcalde de Vitoria, Patxi Lazcoz y la Secretaria General de la Comisión Española de la UNESCO, Consuelo Vázquez.

El acto contó con la presencia de Federico Mayor Zaragoza, Presidente de la Fundación Cultura de Paz y Socio de Honor de UNESCO Etxea, que presentó su libro 'Delito de silencio'.

1

2

3

4

DATOS ECONÓMICOS

UNESCO Etxea facilita a la sociedad información transparente y rigurosa sobre sus finanzas. Nuestras cuentas son auditadas por LKS Auditores, S.L. Los informes de la auditoría están disponibles en www.unescoetxea.org.

UNESCO Etxea agradece su esfuerzo a las empresas e instituciones que durante 2011 nos han ayudado a seguir trabajando por la cultura de paz y los derechos humanos

AÑANAKO GATZ HARANA FUNDAZIOA
FUNDACIÓN VALLE SALADO DE AÑANA

Origen de ingresos privados y públicos

Total ingresos 2011	1.049.491,90	
Aportaciones Privadas	**155.723,50**	**14,84%**
Socios/as	10.464,00	1,00%
Instituciones Privadas	109.700,25	10,45%
Otros (inscripciones cursos, venta publicaciones, valorizados…)	35.559,25	3,39%
Aportaciones Públicas	**893.768,40**	**85,16%**
Gobierno Vasco (*)	575.087,96	54,80%
Diputaciones (DFB-DFA-DFG)	200.151,01	19,07%
Ayuntamientos (Bilbao, Getxo, Basauri, Vitoria-Gasteiz)	72.332,80	6,90%
Ministerio de Asuntos Exteriores y de Cooperación	5.713,34	0,54%
UNESCO	10.000,00	0,95%
Otros (amortización cesión local)	30.483,29	2,90%

***Del Gobierno Vasco:**

Departamento de Empleo y Asuntos Sociales 67%; Departamento de Medio Ambiente, Planificación Territorial, Agricultura y Pesca 14%; Departamento de Justicia y Administración Pública 5%; Departamento de Educación, Universidades e Investigación 6%; Departamento de Cultura 6%; Departamento de Industria 2%

Gastos por programas

TOTAL GASTOS 2011	1.049.611,39	
Centro de orientación, comunicación y becas	74.546,25	7,10%
Becas UNESCO	201.998,78	19,25%
Programa DESC	15.529,78	1,48%
Programa Sostenibilidad	214.618,48	20,45%
Proyectos Cultura para el desarrollo	210.466,31	20,05%
Programa Agua para el desarrollo	80.773,33	7,70%
Programa Cultura de paz y derechos humanos	107.869,36	10,28%
Gestión general	143.809,10	13,69%

Balance de situación 2011

ACTIVO	2011
Activo no Corriente	303.188,93
Activo Corriente	932.321,71
Total activo	**1.235.510,64**

PATRIMONIO NETO Y PASIVO	2011
Fondos propios	55.358,37
Subvenciones, donaciones, cesiones	1.025.468,44
Pasivo Corriente	154.683,83
Total patrimonio neto y pasivo	**1.235.510,64**

Informe Auditoría ejercicio 2011

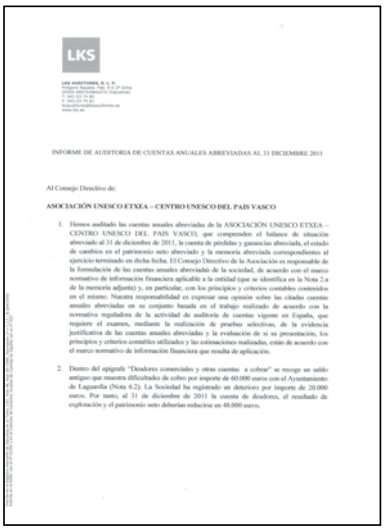

LKS

LKS AUDITORES, S. L. P.
AUDIT. INSCRITA EN R.O.A.C. S.L.P. Dcha
AUDIT. INSCRITA EN R.O.A.C. S.L.P. Izqdo.
T. (943) 32 74 80
F. (943) 32 74 81
lksauditores@lksauditores.es
www.lks.es

INFORME DE AUDITORIA DE CUENTAS ANUALES ABREVIADAS AL 31 DICIEMBRE 2011

Al Consejo Directivo de:

ASOCIACIÓN UNESCO ETXEA – CENTRO UNESCO DEL PAIS VASCO

1. Hemos auditado las cuentas anuales abreviadas de la ASOCIACIÓN UNESCO ETXEA – CENTRO UNESCO DEL PAIS VASCO, que comprenden el balance de situación abreviado al 31 de diciembre de 2011, la cuenta de pérdidas y ganancias abreviada, el estado de cambios en el patrimonio neto abreviado y la memoria abreviada correspondientes al ejercicio terminado en dicha fecha. El Consejo Directivo de la Asociación es responsable de la formulación de las cuentas anuales abreviadas de la sociedad, de acuerdo con el marco normativo de información financiera aplicable a la entidad (que se identifica en la Nota 2.a de la memoria adjunta) y, en particular, con los principios y criterios contables contenidos en el mismo. Nuestra responsabilidad es expresar una opinión sobre las citadas cuentas anuales abreviadas en su conjunto basada en el trabajo realizado de acuerdo con la normativa reguladora de la actividad de auditoría de cuentas vigente en España, que requiere el examen, mediante la realización de pruebas selectivas, de la evidencia justificativa de las cuentas anuales abreviadas y la evaluación de si su presentación, los principios y criterios contables utilizados y las estimaciones realizadas, están de acuerdo con el marco normativo de información financiera que resulta de aplicación.

2. Dentro del epígrafe "Deudores comerciales y otras cuentas a cobrar" se recoge un saldo antiguo que muestra dificultades de cobro por importe de 60.000 euros con el Ayuntamiento de Laguardia (Nota 6.2). La Sociedad ha registrado un deterioro por importe de 20.000 euros. Por tanto, al 31 de diciembre de 2011 la cuenta de deudores, el resultado de explotación y el patrimonio neto deberían reducirse en 40.000 euros.

LKS AUDITORES, S. L. P. LKS

UNESCO ETXEA – CENTRO UNESCO DEL PAIS VASCO
Informe de auditoría de las cuentas anuales abreviadas
al 31 de diciembre de 2011

3. En nuestra opinión, excepto por los efectos de la salvedad descrita en el párrafo anterior, las cuentas anuales abreviadas del ejercicio 2011 adjuntas expresan, en todos los aspectos significativos, la imagen fiel del patrimonio y de la situación financiera de "UNESCO ETXEA – CENTRO UNESCO DEL PAIS VASCO", al 31 de diciembre de 2011, así como de los resultados de sus operaciones correspondientes al ejercicio anual terminado en dicha fecha, de conformidad con el marco normativo de información financiera que resulta de aplicación y, en particular, con los principios y criterios contables contenidos en el mismo.

San Sebastián, 15 de mayo de 2012

LKS AUDITORES, S.L.P.
ROAC nº S3054

Mª Mercedes Pascual Maestre